

SITE DE DÉMONSTRATION DE HAIES BRISE-VENT (ONTARIO) – PRINTEMPS 2006

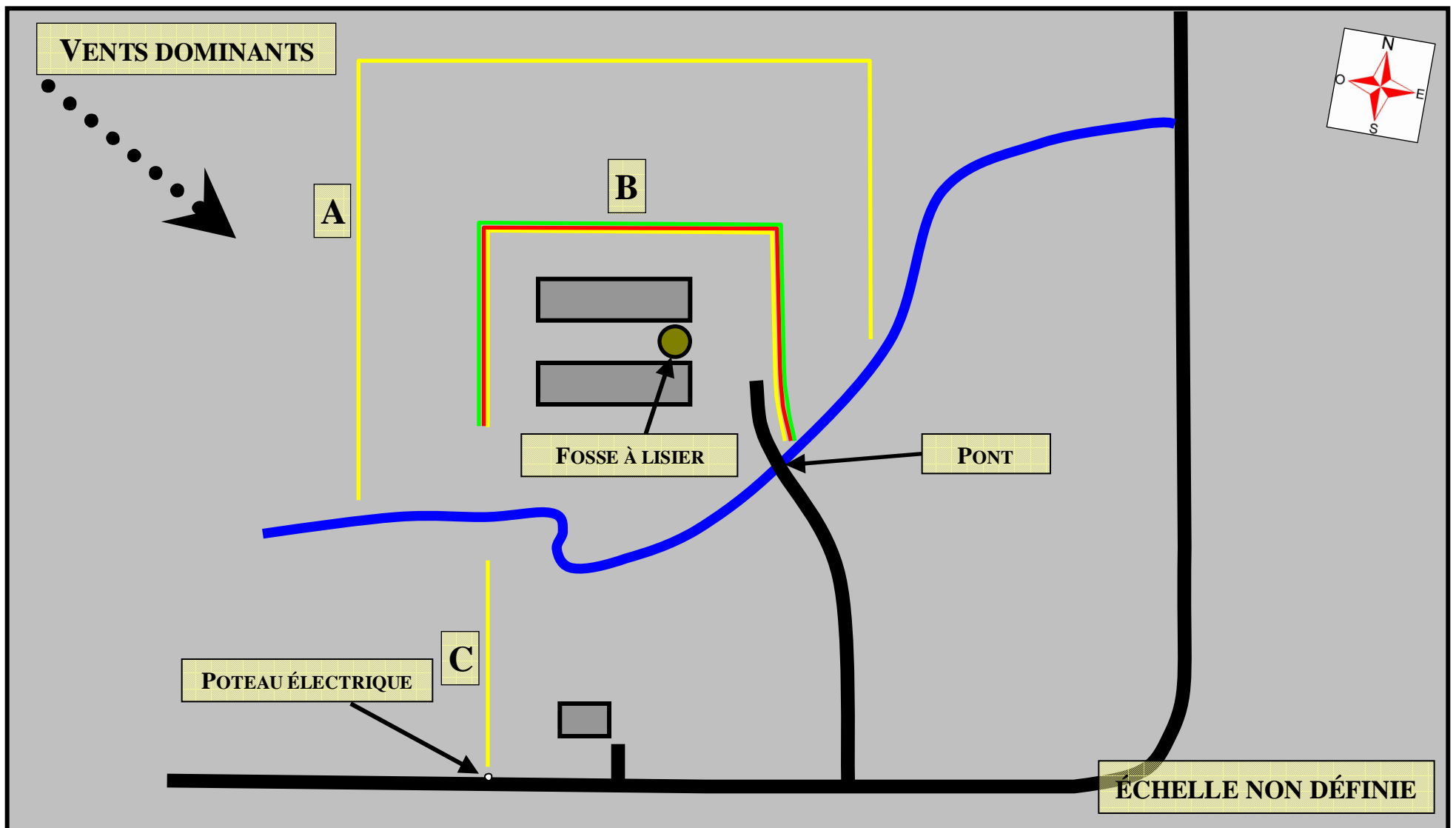

INFORMATION DE LA FERME :

FERME: N/D
 NOM : N/D
 ADRESSE : N/D
 MUNICIPALITÉ : ALFRED
 CODE POSTAL : N/D
 TÉLÉPHONE : N/D
 TÉLÉCOPIEUR : N/D

INFORMATION DU PROJET :

COMTÉ: N/D
 CANTON: ALFRED ET PLANTAGENET
 CONCESSION: N/D LOT(S) : N/D
 COORD. DE LA FERME (LAT/LON):
 N/D

ESPÈCES NÉCESSAIRES :

ÉPINETTE BLANCHE (EPB):	760
FRÈNE DE PENNSYLVANIE (FRP):	43
ÉRABLE ARGENTÉ (SMA):	43
CHÈNE À GROS FRUITS (CHG):	43
VIORNE TRILOBÉE (VIT):	22
VIORNE LENTAGO (VIL):	22
PEUPLIER HYBRIDE (PEH):	170
TOTAL :	1103

ARRANGEMENT DES HAIES:

- A** — RANGÉE 1 : EPB (AUX 2 M)
 NOMBRE TOTAL D'ARBRES POUR CETTE HAIE :
 (1030 M) EPB= 515
- B** — RANGÉE 1 : EPB (AUX 3 M)
 RANGÉE 2: PEH (AUX 3 M)
 RANGÉE 3: CHG/VIT(VIL)/ERA/VIT(VIL)/FRP/ VIT(VIL)
 (AUX 2 M)
 (510 M) ESPACEMENT DE 2 M ENTRE LES RANGÉES
 NOMBRE TOTAL D'ARBRES POUR CETTE HAIE :
 EPB= 170, PEH=170, CHG= 43, ERA= 43, FRP= 43, VIT= 22, VIL=22
- C** — RANGÉE 1 : EPB (2M SPACING)
 (150 M) NOMBRE TOTAL D'ARBRES POUR CETTE HAIE :
 EPB= 75

DESCRIPTION DE LA FERME :

2200 PORCS

OBJECTIFS DE PROTECTION :

- PROTÉGER DES VENTS DOMINANTS
- CONTRÔLER LES ODEURS PROVENANT DE LA FERME ET DE LA FOSSE À LISIER

INFORMATION ADDITIONNELLE :

N/D

DESCRIPTION DU SITE :

TOPOGRAPHIE : N/D
 TYPE DE SOL : ARGILEUX
 DRAINAGE : BIEN DRAINÉ

SITE DE DÉMONSTRATION DE HAIES BRISE-VENT (ONTARIO) – PRINTEMPS 2006



INFORMATION DE LA FERME :

FERME : N/D
 NOM : N/D
 ADRESSE : N/D
 MUNICIPALITÉ : CHESTERVILLE
 CODE POSTAL : N/D
 TÉLÉPHONE : N/D
 TÉLÉCOPIEUR : N/D

INFORMATION DU PROJET :

COMTÉ : N/D
 CANTON: NORTH DUNDAS
 CONCESSION: N/D LOT(S) : N/D
 COORD. DE LA FERME (LAT/LONG):
 N/D

ESPÈCES NÉCESSAIRES :

PEUPLIER HYBRIDE (PEH):	160
ÉPINETTE DE NORVÈGE (EPO):	240
VIORNE OBIER (VIO):	130
VIORNE LENTAGO (VIL):	130
TOTAL :	660

ARRANGEMENT DE LA HAIE:

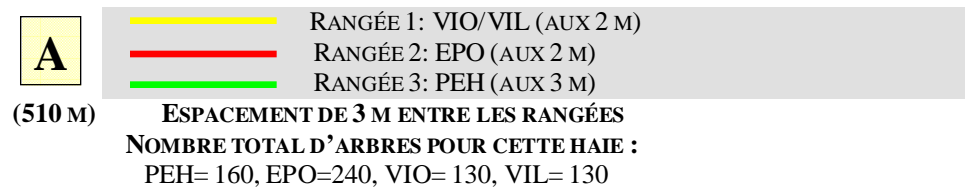

DESCRIPTION DE LA FERME :

2 200 PORCS

OBJECTIFS DE PROTECTION :

- PROTÉGER DES VENTS DOMINANTS
- ESTHÉTIQUE

INFORMATION ADDITIONNELLE :

- VENTILATION FORCÉE (VENTILATEURS)
- UNE PETITE PARTIE DU BÂTIMENT (CÔTÉ SUD) EST VENTILÉE NATURELLEMENT

DESCRIPTION DU SITE :

TOPOGRAPHIE : N/D
 TYPE : ARGILE À LOAM ARGILEUX
 DRAINAGE : BIEN DRAINÉ

SITE DE DÉMONSTRATION DE HAIES BRISE-VENT (ONTARIO) – PRINTEMPS 2006

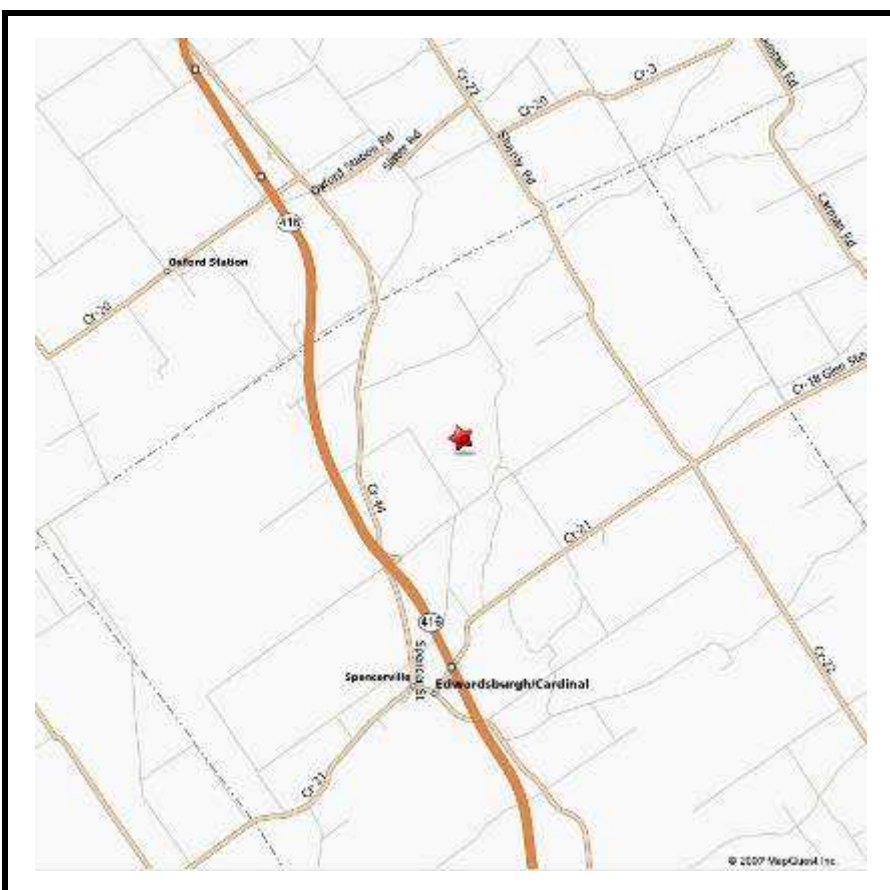
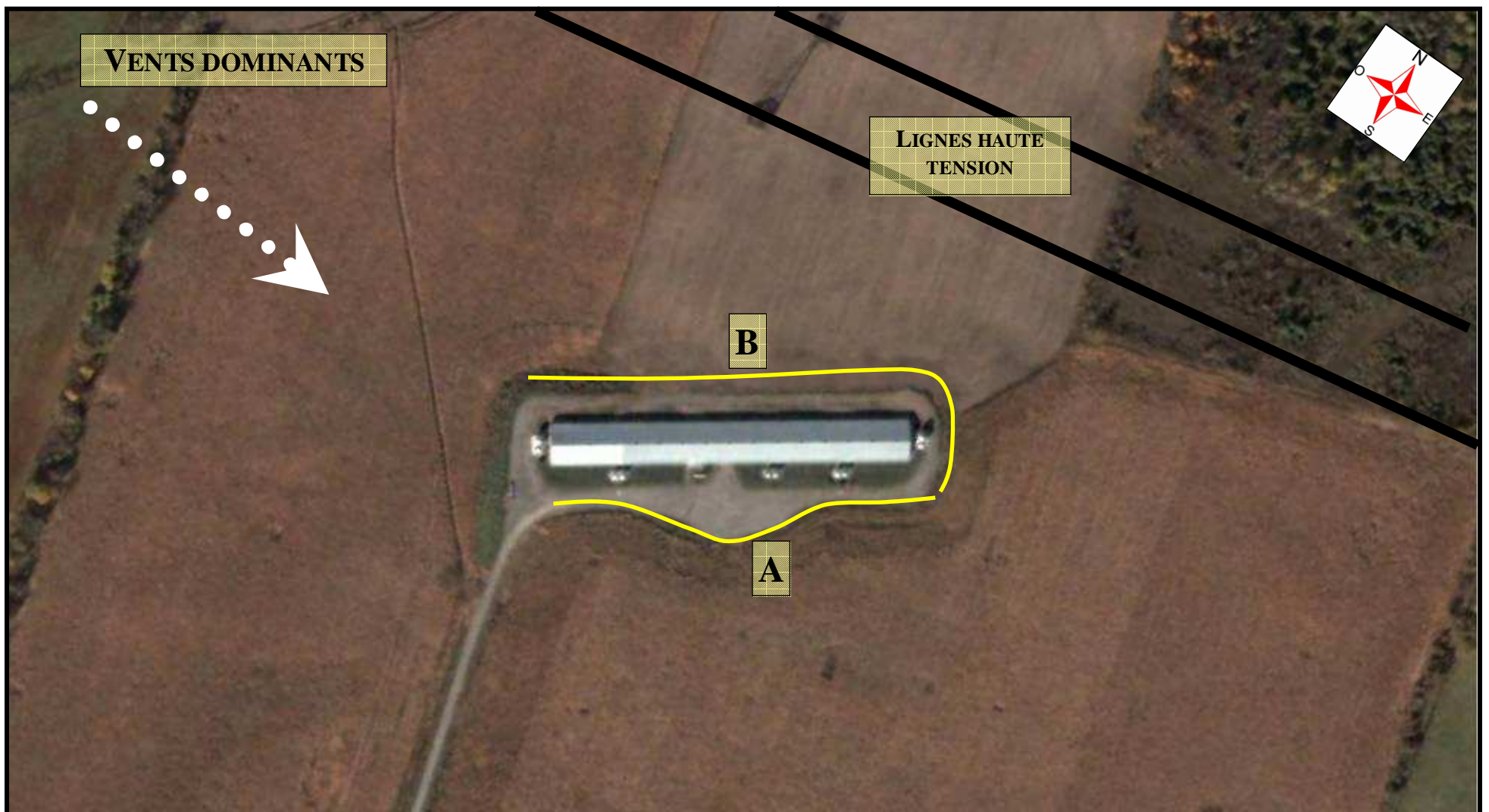

INFORMATION DE LA FERME :

FERME: N/D
 NOM : N/D
 ADRESSE : N/D
 MUNICIPALITÉ : SPENCERVILLE
 CODE POSTAL : N/D
 TÉLÉPHONE : N/D
 TÉLÉCOPIEUR : N/D

INFORMATION DU PROJET :

COMTÉ: N/D
 CANTON: EDWARDSBURG
 CONCESSION: N/D LOT(S) : N/D
 COORD. DE LA FERME (LAT/LONG):
 N/D

ESPÈCES NÉCESSAIRES:

FRÈNE D'AMÉRIQUE (FRA):	38
ÉRABLE À SUCRE (ERS):	20
VIORNE TRILOBÉE (VIT):	40
VIORNE LENTAGO (VIL):	34
TOTAL :	132

ARRANGEMENT DES HAIES:

- A** — RANGÉE 1 : ERS/VIT/VIL (AUX 3M)
 NOMBRE TOTAL D'ARBRES POUR CETTE HAIE :
 (174 M) ERS= 20, VIT= 21, VIL= 17
- B** — RANGÉE 1 : FRA/VIT/FRA/VIL (AUX 3M)
 NOMBRE TOTAL D'ARBRES POUR CETTE HAIE :
 (222 M) FRA= 38, VIT=19, VIL= 17

DESCRIPTION DE LA FERME :

MATERNITÉ 2500 TRUIES

OBJECTIFS DE PROTECTION:

- ESTHÉTIQUE
- OMBRAGE SUR LE BÂTIMENTS
- RÉDUCTION DES COÛTS DE CHAUFFAGE

INFORMATION ADDITIONNELLE:

- UNE BONNE CIRCULATION D'AIR À TRAVERS LE BÂTIMENT DOIT ÊTRE MAINTENUE
- DEUX SYSTÈMES DE VENTILATION SONT UTILISÉS

DESCRIPTION DU SITE:

TOPOGRAPHIE : N/D
 TYPE DE SOL : GRAVELEUX, SÉRIE GRENVILLE
 DRAINAGE : BIEN DRAINÉ