

**SITE DE DÉMONSTRATION DE HAIES BRISE-VENT (NOUVELLE-ÉCOSSE) –
PRINTEMPS 2006
JOMAR FARMS**

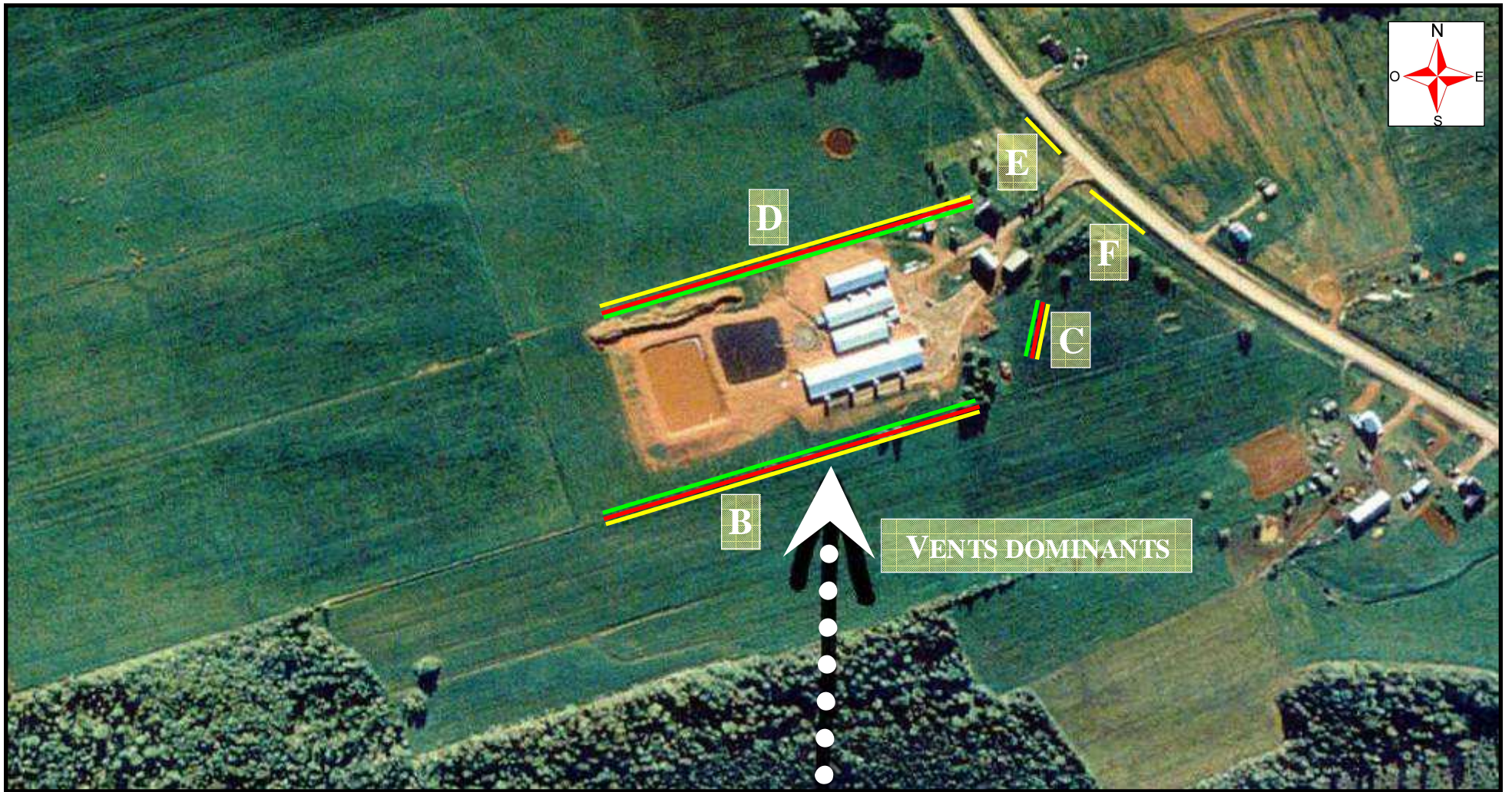

INFORMATION DE LA FERME :

FERME : JOMAR FARMS
 NOM : JOE VAN VULPEN
 ADRESSE : 1230 HIGHWAY #6
 MUNICIPALITÉ : AMHERST
 CODE POSTAL : B4H 3Y2
 TÉLÉPHONE : N/D
 TÉLÉCOPIEUR : N/D

INFORMATION DU PROJET :

COMTÉ: N/D
 CANTON: N/D
 CONCESSION: N/D LOT(S) : N/D
 COORD. DE LA FERME (LAT/LONG):
 N/D

ESPÈCES NÉCESSAIRES:

FRÈNE :	33
THUYA (CÈDRE):	74
PEUPLIER HYBRIDE:	74
ÉRABLE :	33
CHÈNE:	33
TOTAL :	247

ARRANGEMENT DES HAIES:

- B** (80 M) RANGÉE 1 : THUYA (AUX 3 M)
 RANGÉE 2 : PEUPLIER HYBRIDE (AUX 3 M)
 RANGÉE 3 : CHÈNE/FRÈNE/ÉRABLE (AUX 3 M)
 ESPACEMENT DE 3 M ENTRE LES RANGÉES
 NOMBRE TOTAL D'ARBRES POUR CETTE HAIE :
 THUYA=27, PEUPLIER HYBRIDE=27, CHÈNE=9, FRÈNE=9, ÉRABLE=9
- C** (45 M) RANGÉE 1 : THUYA (AUX 3 M)
 RANGÉE 2 : PEUPLIER HYBRIDE (AUX 3 M)
 RANGÉE 3 : CHÈNE/FRÈNE/ÉRABLE (AUX 3 M)
 ESPACEMENT DE 3 M ENTRE LES RANGÉES
 NOMBRE TOTAL D'ARBRES POUR CETTE HAIE :
 THUYA=16, PEUPLIER HYBRIDE=16, CHÈNE=6, FRÈNE=6, ÉRABLE=6
- D** (90 M) RANGÉE 1 : THUYA (AUX 3 M)
 RANGÉE 2 : PEUPLIER HYBRIDE (AUX 3 M)
 RANGÉE 3 : CHÈNE/FRÈNE/ÉRABLE (AUX 3 M)
 ESPACEMENT DE 3 M ENTRE LES RANGÉES
 NOMBRE TOTAL D'ARBRES POUR CETTE HAIE :
 THUYA=31, PEUPLIER HYBRIDE=31, CHÈNE=11, FRÈNE=11, ÉRABLE=11
- E** (21 M) **F** (32 M) RANGÉE 1 : CHÈNE/FRÈNE/ÉRABLE (AUX 3 M)
 NOMBRE TOTAL D'ARBRES POUR CETTE HAIE :
 CHÈNE=7, FRÈNE=7, ÉRABLE=7

DESCRIPTION DE LA FERME :

N/D

OBJECTIFS DE PROTECTION :

N/D

INFORMATION ADDITIONNELLE :

N/D

DESCRIPTION DU SITE :

TOPOGRAPHIE : N/D
 TYPE DE SOL : N/D
 DRAINAGE : N/D

SITE DE DÉMONSTRATION DE HAIES BRISE-VENT (NOUVELLE-ÉCOSSE) – PRINTEMPS 2006

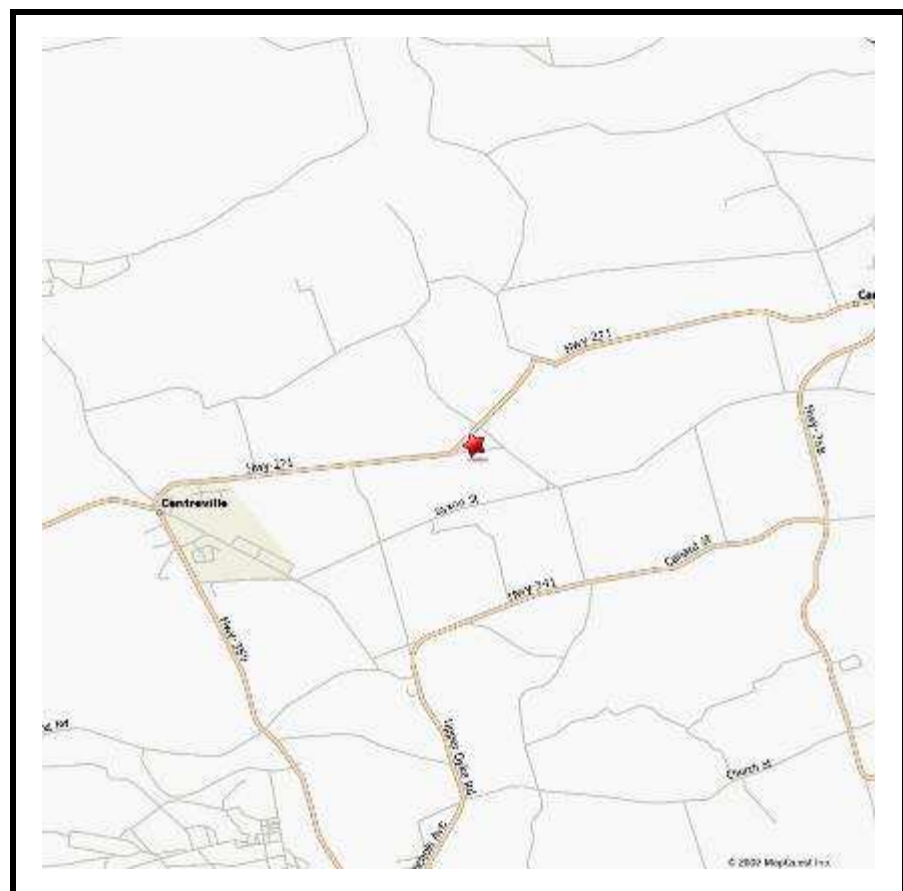
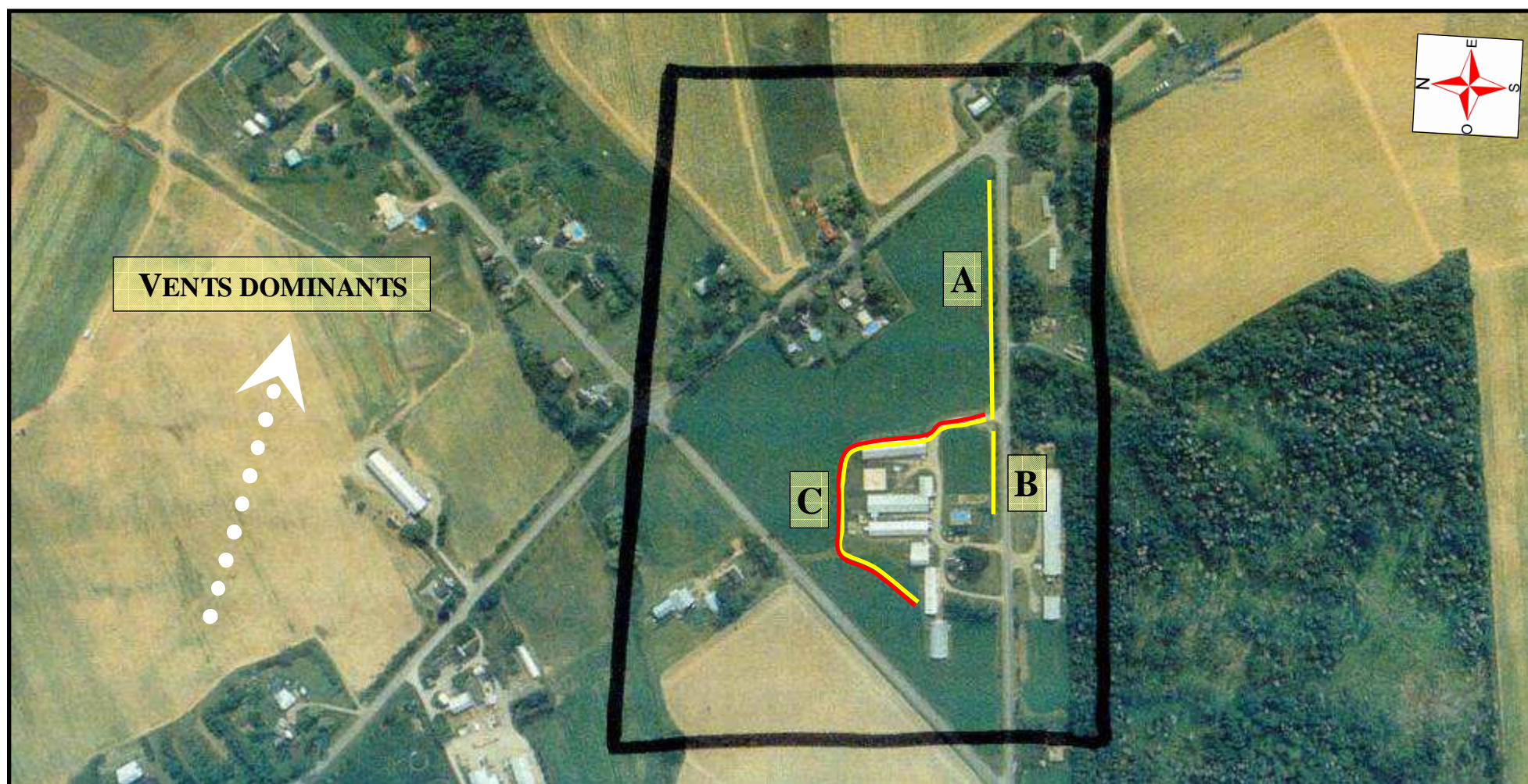

INFORMATION DE LA FERME :

FERME: N/D
 NOM : MARTIN PORSCAMP
 ADRESSE : RR#5
 MUNICIPALITÉ : CANNING
 CODE POSTAL : B0P 1H0
 TÉLÉPHONE : N/D
 TÉLÉCOPIEUR : N/D

INFORMATION DU PROJET :

COMTÉ: N/D
 CANTON: N/D
 CONCESSION: N/D LOT(S) : N/D

 COORD. DE LA FERME (LAT/LONG):
 N/D

ESPÈCES NÉCESSAIRES:

FRÈNE :	136
ÉRABLE :	77
CHÊNE:	77
ÉPINETTE BLANCHE:	77
TOTAL :	367

ARRANGEMENT DES HAIES:

- A** ——— RANGÉE 1 : ÉRABLE/FRÊNE/CHÊNE (AUX 4 M)
 NOMBRE TOTAL D'ARBRES POUR CETTE HAIE :
 (254 M) ÉRABLE= 22, FRÊNE= 22, CHÊNE=22
- B** ——— RANGÉE 1 : ÉRABLE/FRÊNE/CHÊNE (AUX 3 M)
 NOMBRE TOTAL D'ARBRES POUR CETTE HAIE :
 (76 M) ÉRABLE= 9, FRÊNE= 9, CHÊNE= 9
- C** ——— RANGÉE 1 : ÉRABLE/FRÊNE/CHÊNE(AUX 3 M)
 ——— RANGÉE 2 : ÉPINETTE BLANCHE(AUX 3 M)
 (407 M) ESPACEMENT DE 3 M ENTRE LES RANGÉES
 NOMBRE TOTAL D'ARBRES POUR CETTE HAIE :
 ÉRABLE= 46, FRÊNE= 46, CHÊNE= 46, ÉPINETTE BLANCHE= 136

DESCRIPTION DE LA FERME :

N/D

OBJECTIFS DE PROTECTION :

N/D

INFORMATION ADDITIONNELLE :

N/D

DESCRIPTION DU SITE :

TOPOGRAPHIE : N/D
 TYPE DE SOL : N/D
 DRAINAGE : N/D